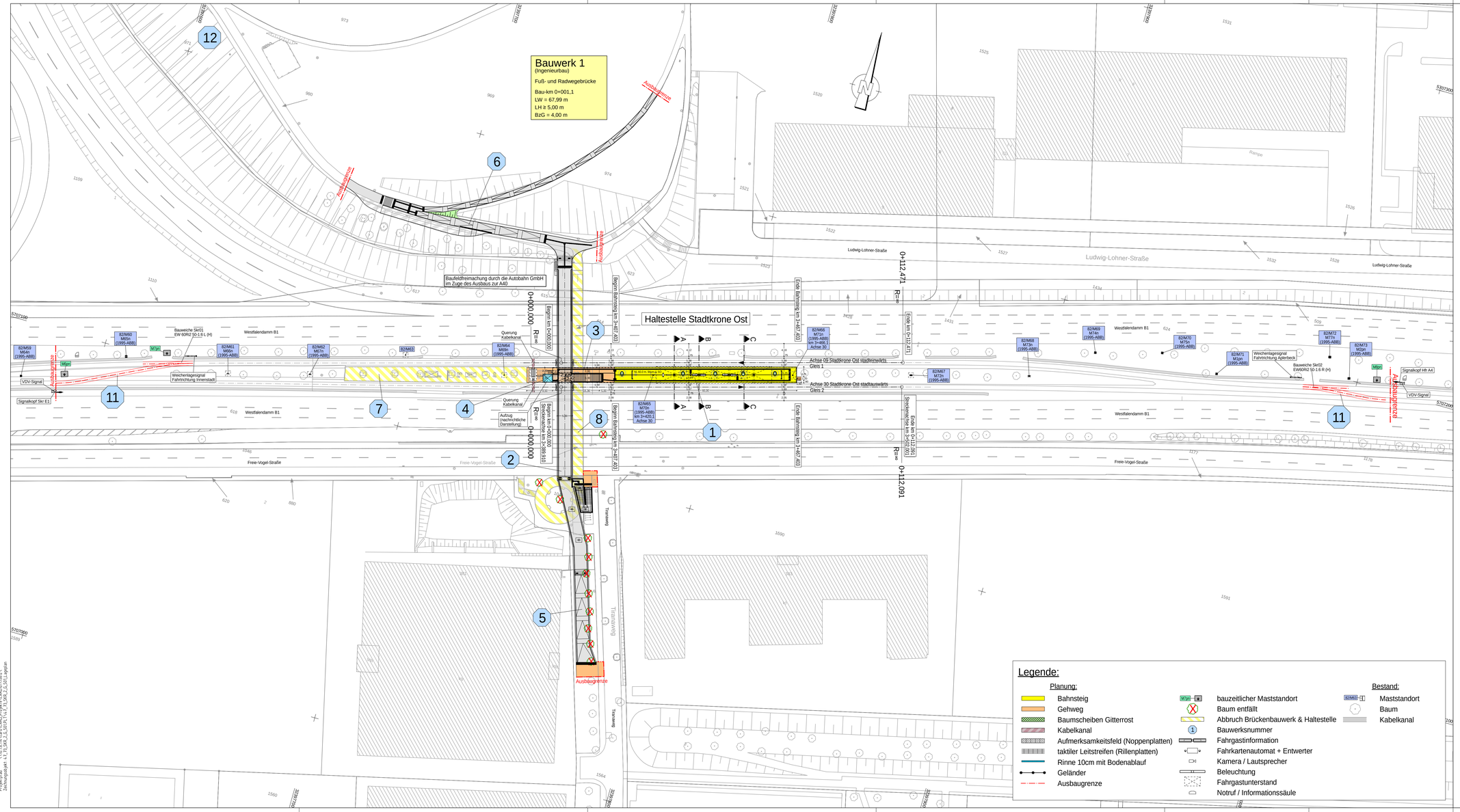


## Legende:

**Planung:**

- Bahnsteig
- Gehweg
- Baumscheiben Gitterrost
- Kabelkanal
- Aufmerksamkeitsfeld (Noppenplatten)
- taktiler Leitstreifen (Rillenplatten)
- Rinne 10cm mit Bodenablauf
- Geländer
- Ausbaugrenze
- bauzeitlicher Maststandort
- Baum entfällt
- Abbruch Brückenbauwerk & Haltestelle
- Bauwerksnummer
- Fahrgastinformation
- Fahrkartenautomat + Entwerter
- Kamera / Lautsprecher
- Beleuchtung
- Fahrgastunterstand
- Notruf / Informationssäule

**Bestand:**

- Maststandort
- Baum
- Kabelkanal

| Index | Art der Änderungen | Datum | Sachb. |
|---|---|---|---|
| | | | |

STADT DORTMUND
DER OBERBÜRGERMEISTER
TIEFBAUAMT

[redacted]

| Strecke 82 | Baulos 73 |
|---|---|
| B1 - Umbau der Stadtbahnhaltestellen | |
| Haltestelle Stadtkrone Ost | Maßstab 1 : 500 |
| Entwurfsplanung LF2 - Lageplan Haltestelle, Brücke | |
| Zeichn.-Nr. 47 / 73 / SKR / 2 / G / 501 | Datum September 2025 |

| Amtsleitung | Bereichsleitung | Teamleitung | Projektleitung | Projektingenieur |
|---|---|---|---|---|
| Uehlendahl<br>Ltd.. Städt. Baudirektorin | Hannen<br>Ltd. Städt. Baudirektor | Bräuker<br>Städt. Oberbauratin | Schweinsberg<br>Dipl. Ing. | Lübbert<br>Dipl. Ing. |

Schoßer+Plan
Köln, den 31.09.23
Planverfasser: Schoßer+Plan GmbH, Ottmarsbocholter Str. 14 C, 48653 Coesfeld, Tel.: 02541/ 9 50 70
Planungsgrundlagen: LT: DLM25, LS: SOPIS, LT: DTK25, LS: DGK1, Lageplan